

**NORME COMPORMENTALI IN AREA
TECNOPARCO VALBASENTO
PER AUTISTI CHE TRASPORTANO ACQUA
DEMINERALIZZATA O FANGHI BIOLOGICI**

**NORME COMPORTAMENTALI IN AREE TVB PER GLI AUTISTI CHE TRASPORTANO:
ACQUA DEMINERALIZZATA O FANGHI BIOLOGICI**

INDICE

- 1.0 PREMESSA**
- 2.0 NORME COMPORTAMENTALI GENERALI**
- 3.0 PITTOGRAMMI RAPPRESENTATIVI DELLE NORME COMPORTAMENTALI**
- 4.0 INDICAZIONE PERCORSI STRADALI**
- 5.0 NORME COMPORTAMENTALI PER L'INGRESSO, LA MOVIMENTAZIONE E IL CARICO**
- 6.0 NORME COMPORTAMENTALI IN CASO DI EMERGENZA**
- 7.0 RISCHI SPECIFICI**
- 8.0 DISPOSITIVI DI PROTEZIONE INDIVIDUALE**

MODULO PER LA PRESA VISIONE E ACCETTAZIONE DELLE "NORME COMPORTAMENTALI IN AREA TECNOPARCO VALBASENTO PER GLI AUTOTRASPORTATORI DI AUTOBOTTI DI RIFIUTI LIQUIDI DA TRATTARE"

**NORME COMPORTAMENTALI IN AREE TVB PER GLI AUTISTI CHE TRASPORTANO:
ACQUA DEMINERALIZZATA O FANGHI BIOLOGICI**

1.0 PREMESSA

Il presente allegato alla procedura operativa PO/33 rev. vigente riporta le norme comportamentali che gli autisti che trasportano acqua demineralizzata o fanghi biologici devono tassativamente OSSERVARE.

Pertanto tutte le norme comportamentali di seguito riportate, comprese le disposizioni da seguire in caso di emergenza di qualsiasi natura per le fasi di movimentazione e di carico.

Le suddette norme vengono illustrate dal personale di Guardiania (GUAR), durante un briefing di sicurezza.

Gli autisti che hanno effettuato il briefing suddetto devono firmare un apposito registro contestualmente alla consegna per presa visione ed accettazione di tali norme.

**NORME COMPORTAMENTALI IN AREE TVB PER GLI AUTISTI CHE TRASPORTANO:
ACQUA DEMINERALIZZATA O FANGHI BIOLOGICI**

2.0 NORME DI COMPORTAMENTALI GENERALI

Tutti autisti devono osservare tassativamente le norme comportamentali generali riportate di seguito:

	DESCRIZIONE	COMPETENZE	CONTROLLI
1	Prima di varcare l'ingresso, è obbligatorio esibire il tesserino di riconoscimento ed indossare gli indumenti di lavoro, il giubbotto ad alta visibilità e le scarpe di sicurezza; (E' VIETATO INDOSSARE PANTOLONI CORTI, CANOTTIERE O CIABATTE)	Autotrasportatore	GUAR/ SEAC
2	L'ingresso è consentito soltanto agli autisti in possesso dei DPI necessari elencati nel paragrafo successivo;	Autotrasportatore	GUAR/ SEAC
3	E' vietato fumare in tutte le aree (è permesso fumare esclusivamente nei luoghi espressamente autorizzati con appositi cartelli);	Autotrasportatore	GUAR/ SEAC
4	E' obbligatorio rispettare il limite di velocità di 30 km/h sulle strade interne principali e secondari e mantenere una velocità "a passo d'uomo" presso gli impianti	Autotrasportatore	GUAR/ SEAC
5	Sono vietate soste intermedie del mezzo in luoghi diversi dal punto di carico	Autotrasportatore	GUAR/ SEAC
6	E' vietato parcheggiare (motrici e/o rimorchi) in divieto di sosta e comunque al di fuori dei normali parcheggi e su strade in posizione che possano in qualche modo intralciare il traffico e/o in prossimità di idranti e/o sistemi antincendio (Solo in casi eccezionali si possono effettuare soste prolungate previa autorizzazione e individuazione dell'area destinata al parcheggio da parte di Tecnoparco Valbasento);	Autotrasportatore	GUAR/ SEAC
7	E' vietato effettuare fotografie e video;	Autotrasportatore	GUAR/ SEAC
8	E' vietato introdurre minorenni, animali ed armi;	Autotrasportatore	GUAR/ SEAC
9	E' vietato consumare cibi e bevande nelle aree di impianto;	Autotrasportatore	GUAR/ SEAC
10	E' vietato abbandonare rifiuti urbani e assimilabili (bottigliette d'acqua, stracci, ecc.);	Autotrasportatore	GUAR/ SEAC
11	E' vietato lavare i mezzi;	Autotrasportatore	GUAR/ SEAC
12	E' vietato attraversare zone di impianto senza autorizzazione, anche se fermi o fuori esercizio;	Autotrasportatore	GUAR/ SEAC
13	E' vietato toccare cavi e conduttori elettrici ed entrare in cabine elettriche;	Autotrasportatore	GUAR/ SEAC
14	E' vietato rimuovere e/o danneggiare estintori e altri apparati antincendio e di antinfortunistica;	Autotrasportatore	GUAR/ SEAC
15	E' vietato attingere acqua dalla rete antincendio;	Autotrasportatore	GUAR/ SEAC

I trasgressori sono soggetti alla sospensione del permesso d'ingresso.

NORME COMPORTAMENTALI IN AREE TVB PER GLI AUTISTI CHE TRASPORTANO:
ACQUA DEMINERALIZZATA O FANGHI BIOLOGICI

3.0 PITTOGRAMMI RAPPRESENTATIVI DELLE NORME
COMPORTAMENTALI



NORME COMPORTAMENTALI IN AREE TVB PER GLI AUTISTI CHE TRASPORTANO:
ACQUA DEMINERALIZZATA O FANGHI BIOLOGICI

4.0 INDICAZIONE PERCORSI STRADALI

Si riportano di seguito:

- lo stralcio ortofo dell'area industriale di Pisticci Scalo con l'indicazione dei percorsi stradali per raggiungere il punto di carico dell'acqua demineralizzata

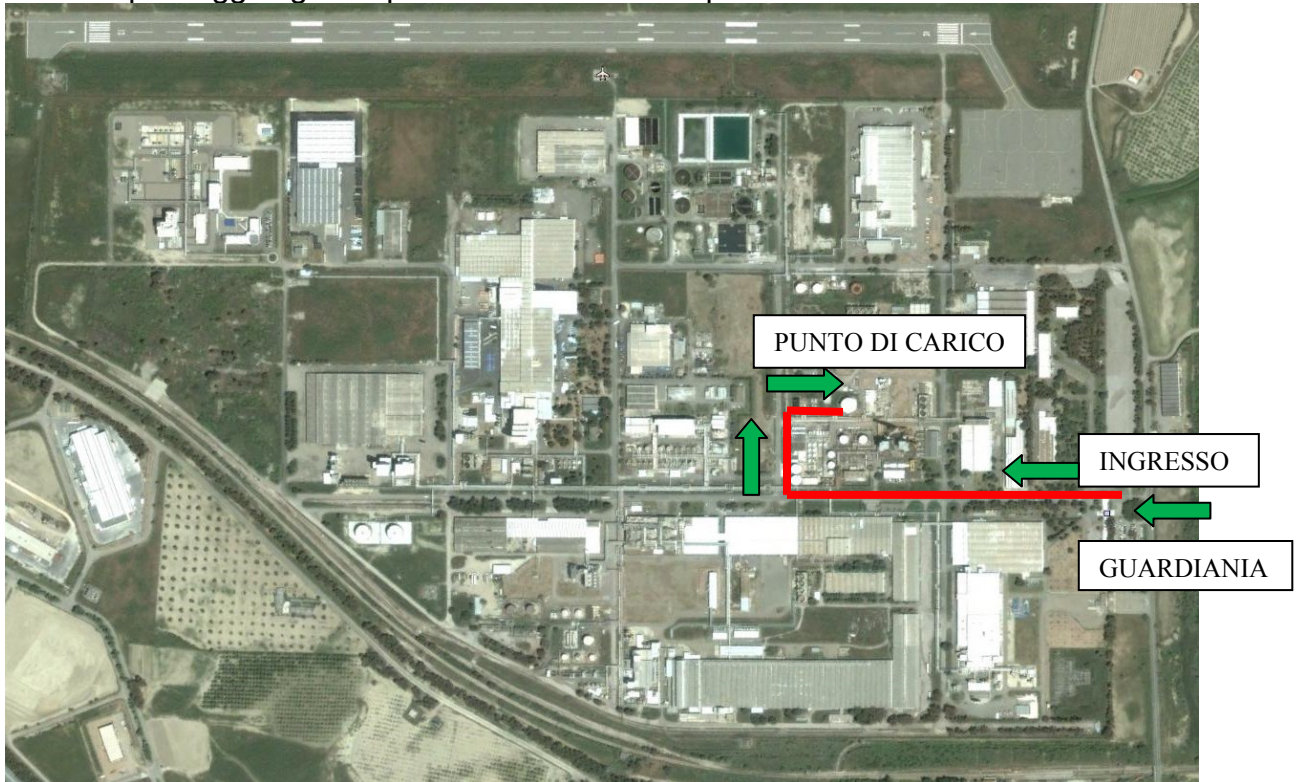

Fig. 1

- lo stralcio ortofo dell'area industriale di Pisticci Scalo con l'indicazione dei percorsi stradali per raggiungere il punto di carico dei fanghi biologici

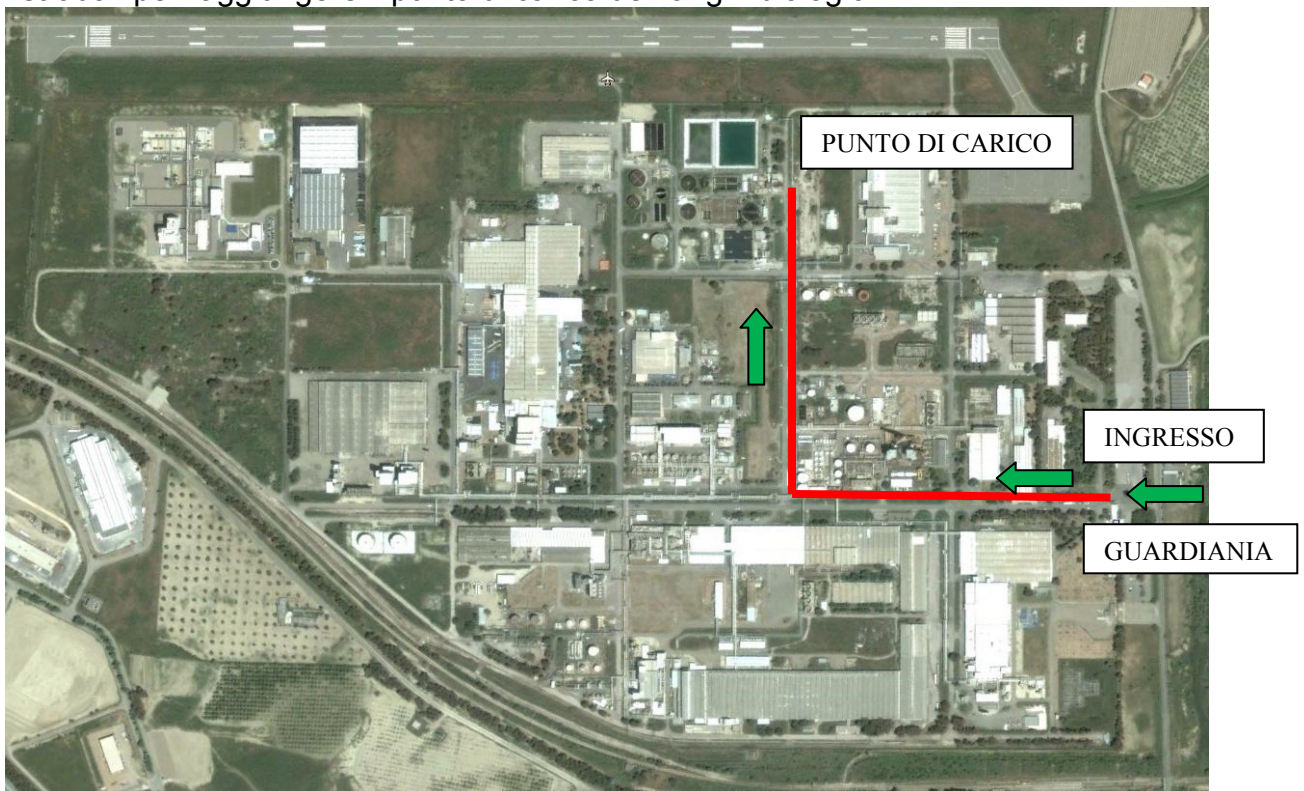

Fig. 2

**NORME COMPORTAMENTALI IN AREE TVB PER GLI AUTISTI CHE TRASPORTANO:
ACQUA DEMINERALIZZATA O FANGHI BIOLOGICI**

5.0 NORME COMPORTAMENTALI PER L'INGRESSO, LA MOVIMENTAZIONE E IL CARICO

	DESCRIZIONE	COMPETENZE
1	Prima di varcare l'ingresso merci dell'area industriale della Tecnoparco controllare di essere in possesso di tutti i DPI necessari per il carico	Autotrasportatore
2	L'autotrasportatore deve portare con sé il tesserino di riconoscimento da esibire in Guardiania e ogni qualvolta venga richiesto dal personale Tecnoparco	Autotrasportatore
3	L'autotrasportatore, che viene a caricare c/o l'impianto TVB, deve necessariamente prendere visione e accettare tali norme comportamentali firmando il modulo allegato riportato nell'ultima pagina	Autotrasportatore
4	Prima della pesata all'ingresso merci, consegnare il documento di trasporto all'operatore di Guardiania e fornire i dati personali (nome e cognome) e dati del mezzo (targa motrice e rimorchio)	Autotrasportatore
5	Dopo la registrazione e la pesata dell'automezzo recarsi presso il punto di carico indicato dalla guardiania previa autorizzazione del personale di impianto	Autotrasportatore
6	Gli autotrasportatori sono tenuti a rispettare il limite di velocità massimo (30 Km/h) previsto dalla cartellonistica esposta all'ingresso dell'area industriale e sono tenuti a rispettare, oltre il Codice Stradale vigente, il percorso stradale assegnato e le avvertenze dei cartelli indicatori interni.	Autotrasportatore
7	Per i servizi igienici utilizzare solo quelli indicati dal personale di impianto	Autotrasportatore
8	Prima di iniziare il carico indossare i DPI di seguito riportati	Autotrasportatore
9	Durante tutte le fasi di carico attenersi a quanto indicato dal personale di impianto	Autotrasportatore

6.0 NORME COMPORTAMENTALI IN CASO DI EMERGENZA

(verificarsi di qualsiasi evento o condizione anomala, immediato o potenziale, per le persone e/o per gli impianti.

1) Comportamento per gli autisti in caso di emergenza

In caso di emergenza o non appena informati dell'emergenza in atto, gli autisti devono sospendere qualsiasi attività in corso, spegnere il motore e porre il veicolo in posizione di frenatura (se l'emergenza avviene in zona limitrofa porre il veicolo in modo tale da non intralciare l'arrivo della squadra di pronto intervento emergenza).

Con la massima calma possibile recarsi nel punto di raccolta per i casi di emergenza ubicato in prossimità e aspettare indicazioni dal Responsabile in turno.

Tale punto di raccolta è indicato con segnaletica idonea.

Ulteriori norme di comportamento durante l'emergenza

Durante l'emergenza, di qualunque entità o natura, tutto il personale non direttamente interessato deve astenersi dall'intervenire per evitare inutili e dannosi assembramenti.

(Il personale della squadra di pronto intervento emergenza di Tecnoparco Valbasento presente ha il compito di presidiare le strade di accesso, renderle transitabili e di allontanare gli estranei)

Il telefono dedicato per interventi da parte della squadra di pronto intervento emergenza di Tecnoparco Valbasento è:

- 333 da telefoni fissi
- 0835/492318 da telefoni cellulari

Comportamento in caso di infortunio

In caso di infortuni o di presenza di persone infortunate, queste devono essere trasportate in infermeria esclusivamente da personale della squadra di pronto intervento emergenza di Tecnoparco Valbasento.

Il telefono dedicato per interventi da parte della squadra di pronto intervento emergenza di Tecnoparco Valbasento è:

- 333 da telefoni fissi
- 0835/492318 da telefoni cellulari

Comportamento in caso di incidente stradale

In caso di incidente stradale di qualsiasi natura che interessi persone o cose, l'autista deve darne immediata comunicazione alla Guardia di Tecnoparco (tel. 0835-492318)

Comportamento per gli autisti in caso di incendio sul proprio mezzo

Nel caso si rilevi principi/segni di incendio sul proprio mezzo, l'autista deve cercare di portare il veicolo in una zona sicura e subito dopo darne immediata comunicazione alla Guardia di Tecnoparco (tel 0835-492318)

Cautelativamente è necessario estinguere eventuali residui incendiati utilizzando i mezzi estinguenti presenti su ogni mezzo.

In ogni caso, ed in particolare se l'incendio o il principio di incendio si verifica nelle zone di campionamento e di scarico è necessario avvertire immediatamente il personale di Tecnoparco

**NORME COMPORTAMENTALI IN AREE TVB PER GLI AUTISTI CHE TRASPORTANO:
ACQUA DEMINERALIZZATA O FANGHI BIOLOGICI**

il telefono dedicato per interventi da parte della squadra di pronto intervento emergenza di Tecnoparco Valbasento è:

- 333 da telefoni fissi
- 0835/492318 da telefoni cellulari

Comportamento in caso di evacuazione

Alla segnalazione di evacuazione da parte del Responsabile delle emergenze, tutto il personale aziendale e il personale terzo presente (ditte esterne, visitatori, clienti e fornitori) deve abbandonare, con calma e senza concitazione, il luogo dell'emergenza e recarsi nel punto di raccolta con massima calma indicato e riportato nei precedenti stralci planimetrici.

Comportamento in caso di calamità naturali (terremoto, alluvioni, altre situazioni di emergenza)

In caso di terremoto, tutto il personale aziendale e il personale terzo presente (ditte esterne, visitatori, clienti e fornitori) al momento del verificarsi dell'evento deve evacuare immediatamente gli impianti produttivi e allontanarsi, portandosi verso il punto di raccolta con massima calma indicato e riportato nei precedenti stralci planimetrici.

Nel caso in cui non possono raggiungere immediatamente l'esterno, il personale presente deve rifugiarsi nei punti meno pericolosi (muri portanti, angoli, ecc.) ed evitare di utilizzare scale come riparo o vie di fuga.

Al termine della scossa di terremoto, il Responsabile delle emergenze deve assicurarsi che tutto il personale, aziendale e di terzi, presente sia stato evacuato e si sia portato nel punto di raccolta indicato.

Comportamento in caso emergenze ambientali

In caso di emergenza ambientale (ribaltamento e/o sversamento accidentale) o non appena informati dell'emergenza ambientale in atto, l'autista deve sospendere qualsiasi attività in corso, spegnere il motore e porre il veicolo in posizione di frenatura, se possibile (se l'emergenza avviene in zona limitrofa porre il veicolo in modo tale da non intralciare l'arrivo della squadra di pronto intervento emergenza).

Con la massima calma possibile recarsi nel punto di raccolta per i casi di emergenza indicati negli stralci planimetrici riportati precedentemente e segnalati e con cartellonistica idonea ed aspettare indicazioni dal Responsabile in turno.

7.0 RISCHI SPECIFICI

Il seguente paragrafo riporta i rischi nei quali è possibile incorrere in caso di svolgimento di tutte le attività suddette nonché riporta le misure di sicurezza da adottare.

a) *Rischio scivolamento e rischio caduta dall'alto*

Zona: Aree di carico presso Impianti Tecnoparco Valbasento,

Pericolo: Caduta dall'alto durante la salita delle scalette e sopra l'ATB.

Misure di sicurezza: utilizzo di corrimano, utilizzo della cintura di sicurezza di aggancio e utilizzo obbligatorio dei dispositivi di Protezione Individuali idonei riportati di seguito.

b) *Rischio derivante dall'esposizione ad agenti chimici*

Zona: Aree di carico presso Impianti Tecnoparco Valbasento,

Pericolo: Esposizione ad agenti chimici di varia natura,

Misure di sicurezza: utilizzo obbligatorio dei dispositivi di Protezione Individuali idonei riportati di seguito.

Obbligo di Sorveglianza sanitaria da parte del datore di lavoro.

c) *Rischio derivante dall'esposizione ad agenti biologici*

Zona: Aree di carico presso Impianti Tecnoparco Valbasento,

Pericolo: Esposizione ad agenti biologici di varia natura.

Misure di sicurezza: utilizzo obbligatorio dei dispositivi di Protezione Individuali idonei riportati di seguito.

Obbligo di Sorveglianza sanitaria da parte del datore di lavoro.

d) *Rischio elettrico*

Zona: Aree di carico presso Impianti Tecnoparco Valbasento

Pericolo: Elettrocuzione durante manovre apparecchiature elettriche,

Misure di sicurezza: Non manovrare impianti elettrici senza autorizzazione. Seguire le procedure riportate nel presente documento e indicate con segnaletica idonea ubicate presso i punti di scarico e in tutta l'area industriale.

e) *Rischio derivante da spostamenti a piedi e su automezzo all'interno dell'area industriale*

Zona: Ingresso/Uscita merci in Guardiania, Aree di carico presso Impianti Tecnoparco Valbasento,

Pericolo: Investimenti/ incidenti con altri veicoli, inciampi e scivolamenti

Misure di sicurezza: Non sostare dietro automezzi in sosta e in manovra; camminare su marciapiedi; non toccare impianti e tubazioni, valvole, ecc. se non quelle autorizzate per lo scarico; non utilizzate attrezzature, macchinari di proprietà altrui; non sostare nelle aree di deposito materiale; procedere nelle aree di pertinenza rispettando le norme di circolazione da rispettare e la segnaletica presente; quando la manovra risulta particolarmente difficile (spazi ridotti) farsi coadiuvare da un collega a terra; parcheggiare solo nelle aree autorizzate; utilizzo obbligatorio dei dispositivi di Protezione Individuali idonei riportati di seguito.

NORME COMPORTAMENTALI IN AREE TVB PER GLI AUTISTI CHE TRASPORTANO:
ACQUA DEMINERALIZZATA O FANGHI BIOLOGICI

8.0 DISPOSTIVI DI PROTEZIONE INDIVIDUALE

Oltre ad indossare gli indumenti da lavoro, il giubbotto ad alta visibilità ed il tesserino di riconoscimento,



le **DOTAZIONI DI PROTEZIONE INDIVIDUALI PERSONALI (DPI)** da indossare correttamente e tassativamente durante il carico dell'acqua demineralizzata sono:

- SCARPE DI SICUREZZA S3



- GUANTI DI PROT. DAI RISCHI MECCANICI



- CASCO DI SICUREZZA con fibbia di aggancio



- CINTURA DI SICUREZZA DI AGGANCIO
in caso di salita sul mezzo con
apertura tassativa del corrimano



Oltre ad indossare gli indumenti da lavoro, il giubbotto ad alta visibilità ed il tesserino di riconoscimento,



**NORME COMPORTAMENTALI IN AREE TVB PER GLI AUTISTI CHE TRASPORTANO:
ACQUA DEMINERALIZZATA O FANGHI BIOLOGICI**

le **DOTAZIONI DI PROTEZIONE INDIVIDUALI PERSONALI (DPI)** da indossare correttamente e tassativamente durante il carico di fanghi biologici (o il carico di rifiuti liquidi prodotti da TVB) sono:

- STIVALI DI PROT. DA RISCHI CHIMICI E BIOLOGICI



- GUANTI DI PROT. DAI RISCHI CHIMICI, BIOLOGICI E MECCANICI



- CASCO DI SICUREZZA con fibbia di aggancio



- CINTURA DI SICUREZZA DI AGGANCIO
in caso di salita sul mezzo con
apertura tassativa del corrimano



- OCCHIALI DI SICUREZZA A TENUTA



- MASCHERINO PER ODORI FASTIDIOSI



- TUTA DI PROT. CONTRO POLVERI E SCHIZZI DI LIQUIDO



**NORME COMPORTAMENTALI IN AREE TVB PER GLI AUTISTI CHE TRASPORTANO:
ACQUA DEMINERALIZZATA O FANGHI BIOLOGICI**

MODULO PER LA PRESA VISIONE E ACCETTAZIONE DELLE "NORME
COMPORTAMENTALI IN AREA TECNOPARCO VALBASENTO S.p.A
PER IL CARICO E LA MANIPOLAZIONE DI SOSTANZE DA PRELEVARE

UNITA' TECNOPARCO _____

DITTA DI TRASPORTO: _____

NOMINATIVO AUTISTA:

NOME: _____

COGNOME: _____

PER PRESA VISIONE E ACCETTAZIONE

FIRMA

Luogo _____

Data _____

NOTA: Tale modulo firmato dovrà essere archiviato presso TVB